

Diese Zeichnung und ihr Inhalt sind Eigentum der MEIER GUSS SALES & LOGISTICS GmbH & Co. KG. Weitergabe sowie Vervielfältigung dieses Dokuments, Verwertung und Mitteilung seines Inhalts sind verboten, soweit nicht ausdrücklich gestattet. Zuwiderhandlungen verpflichten zu Schadenersatz. Alle Rechte für den Fall der Patent-, Gebrauchsmuster- oder Geschmacksmusterertragung vorbehalten. Diese Zeichnung unterliegt nicht dem Änderungsdienst.

Allgemeintoleranzen DIN EN ISO 8062-3	
Nennmaß	Toleranzfeld
0,10	IT12
0,15	IT13
0,20	IT14
0,30	IT15
0,50	IT16
0,70	IT17
1,00	IT18
1,50	IT19
2,00	IT20
3,00	IT21
5,00	IT22
10,00	IT23
15,00	IT24
20,00	IT25
30,00	IT26
50,00	IT27
70,00	IT28
100,00	IT29
150,00	IT30
200,00	IT31
300,00	IT32
500,00	IT33
700,00	IT34
1000,00	IT35

This drawing and its contents are the property of MEIER GUSS SALES & LOGISTICS GmbH & Co. KG. The reproduction, distribution and utilization of this document as well as the communication of its contents to others without express authorization is prohibited. Offenders will be held liable for the payment of damages. All rights reserved in the event of the grant of a patent, utility model or design. This drawing not subject to the revision.

Stammschutzgitter

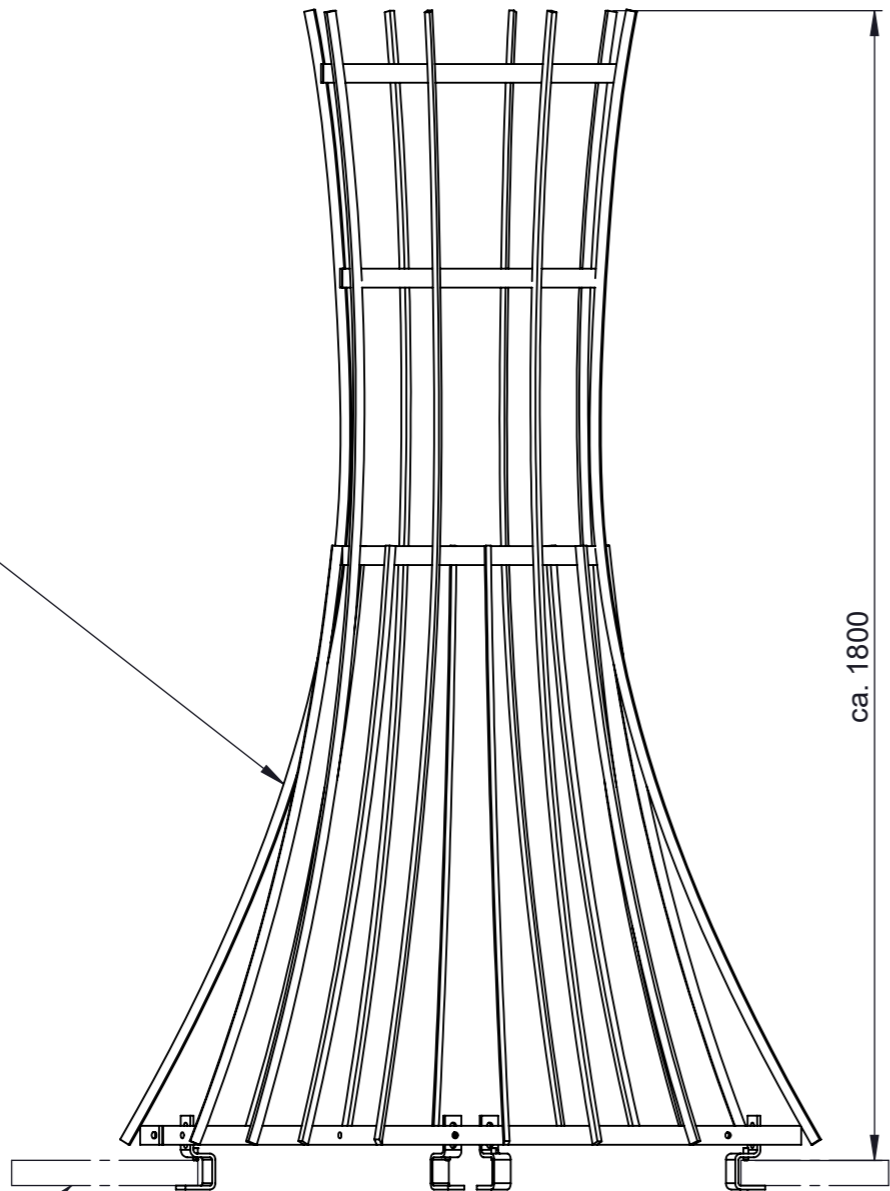

Gussbaumscheibe

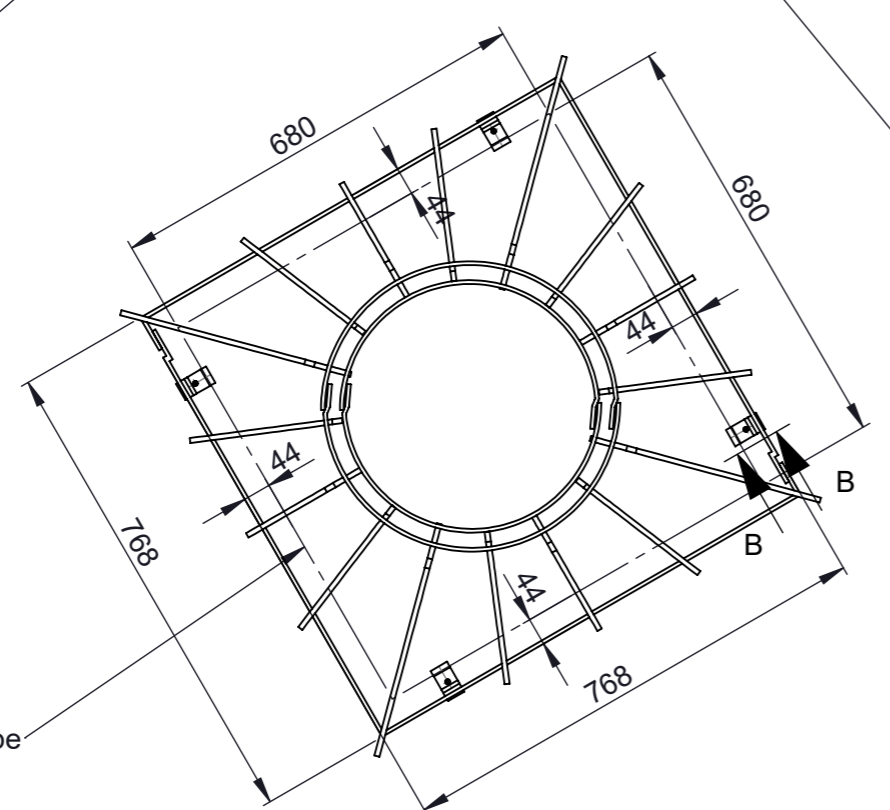

Innenöffnung der Baumscheibe

B-B  
MAßSTAB 1 : 3

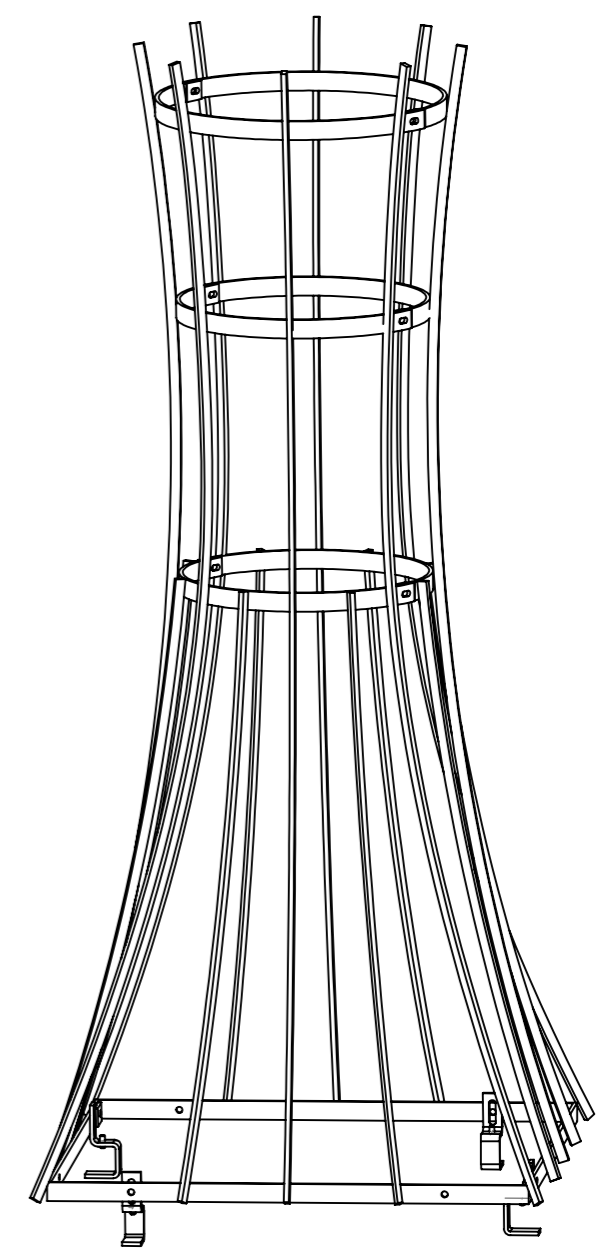
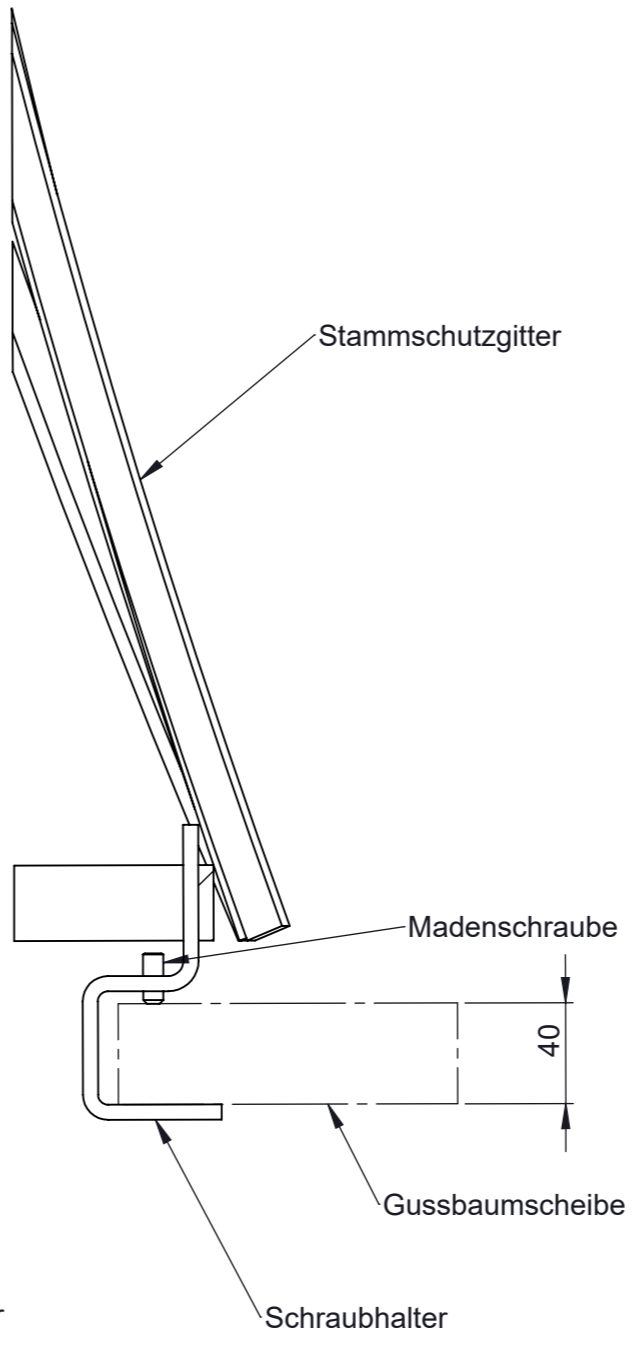

Allgemeintoleranzen DIN EN ISO 8062-3 DCTG 12

Meier Guss Sales & Logistics GmbH & Co. KG, Elzer Str. 23-25, 65556 Limburg	Güteüberwachung / Schutzrechte :		Maßstab : 1:12	Gewicht: 34.03 kg.	Tol. -
	-		Werkstoff : Stahl S235JR nach DIN EN 10025, Feuerverzinkt nach DIN EN ISO 1461		
-	-	-	Datum	Name	Bez. :
-	-	-	Gez.	27.04.2018	Weis
-	-	-	Gepr.	-	
-	-	-	Formular-Nr.:		
-	-	-	Norm		
-	-	-	Zg. - Nr. :		
-	-	-	02. 1871 A3 Offertzeichnung		Prd.-Nr.: -
-	-	-			Kd.-Nr.: -
Rev.	Änderungen	Datum	Name	D.-Name: K3F066B0 Limes-Q700 Offertzeichnung Stammschutzgitter 360° Baugruppe	
Sp.-Ort: Z:\Inventor\Projekte\K\K3F066B1\3D\					